Amt Gnoien - veröffentlicht am 15. November 2021

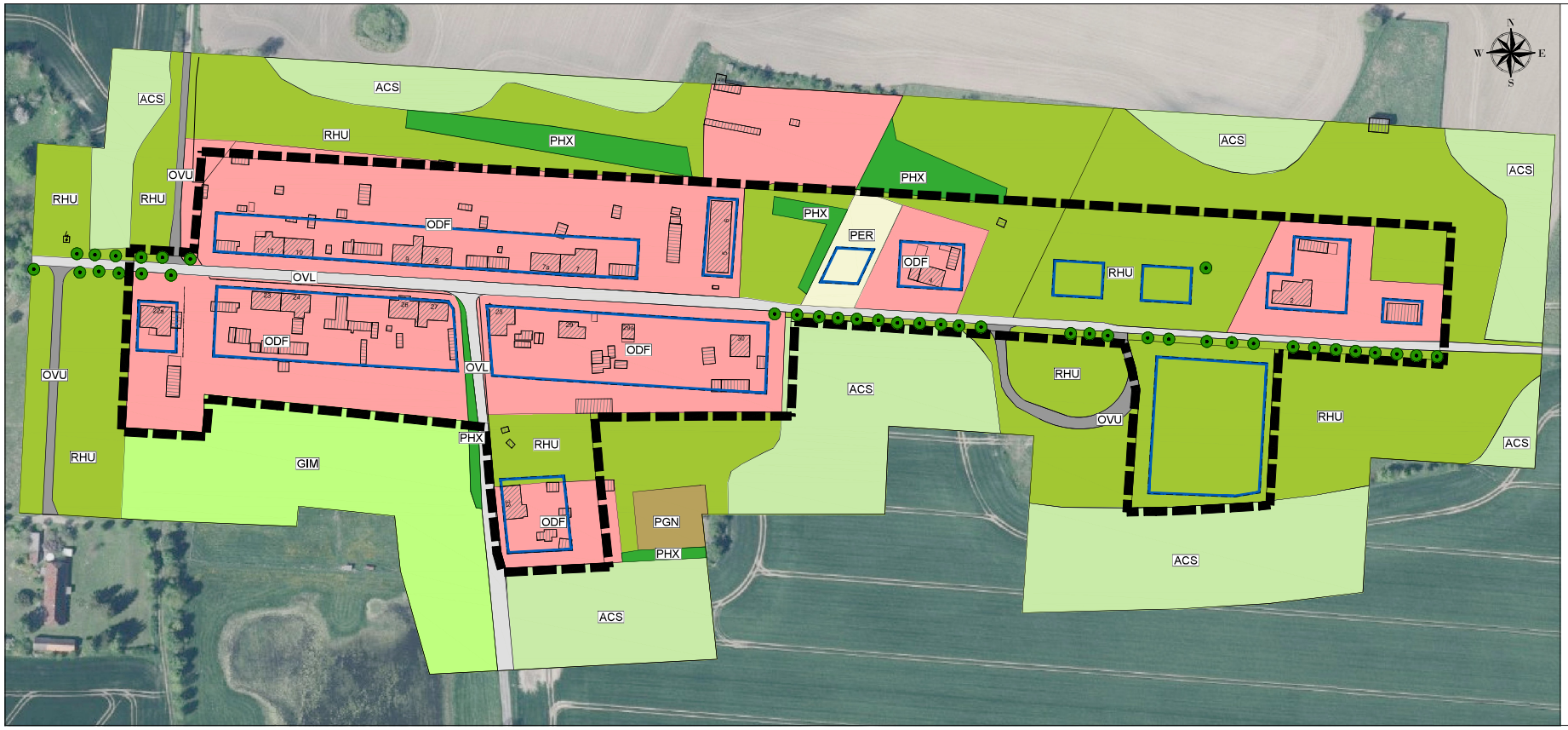

Legende Biotoptypen

RHU	Ruderale Staudenflur frischer bis trockener Mineralstandorte
GIM	Intensivgrünland auf Mineralstandorten
PER	Artenarmer Zierrasen
ACS	Sandacker
PHX	Siedlungsgebüsch aus heimischen Gehölzarten
PGN	Nutzgarten
ODF	Ländlich geprägtes Dorfgebiet
OVU	Wirtschaftsweg, nicht oder teilversiegelt
OVL	Straße
	Baumreihe

Sonstiges

	Baugrenze
	Grenze des räumlichen Geltungsbereichs des Bebauungsplans

Maßstab 1 : 1.250

0 50 100 Meter

Bebauungsplan Nr. 3
der Gemeinde Behren-Lübchin
"Ortsentwicklung Samow"
Anhang 01 - Biotoptypenkartierung